Colli Berici
Veneto’s red heart

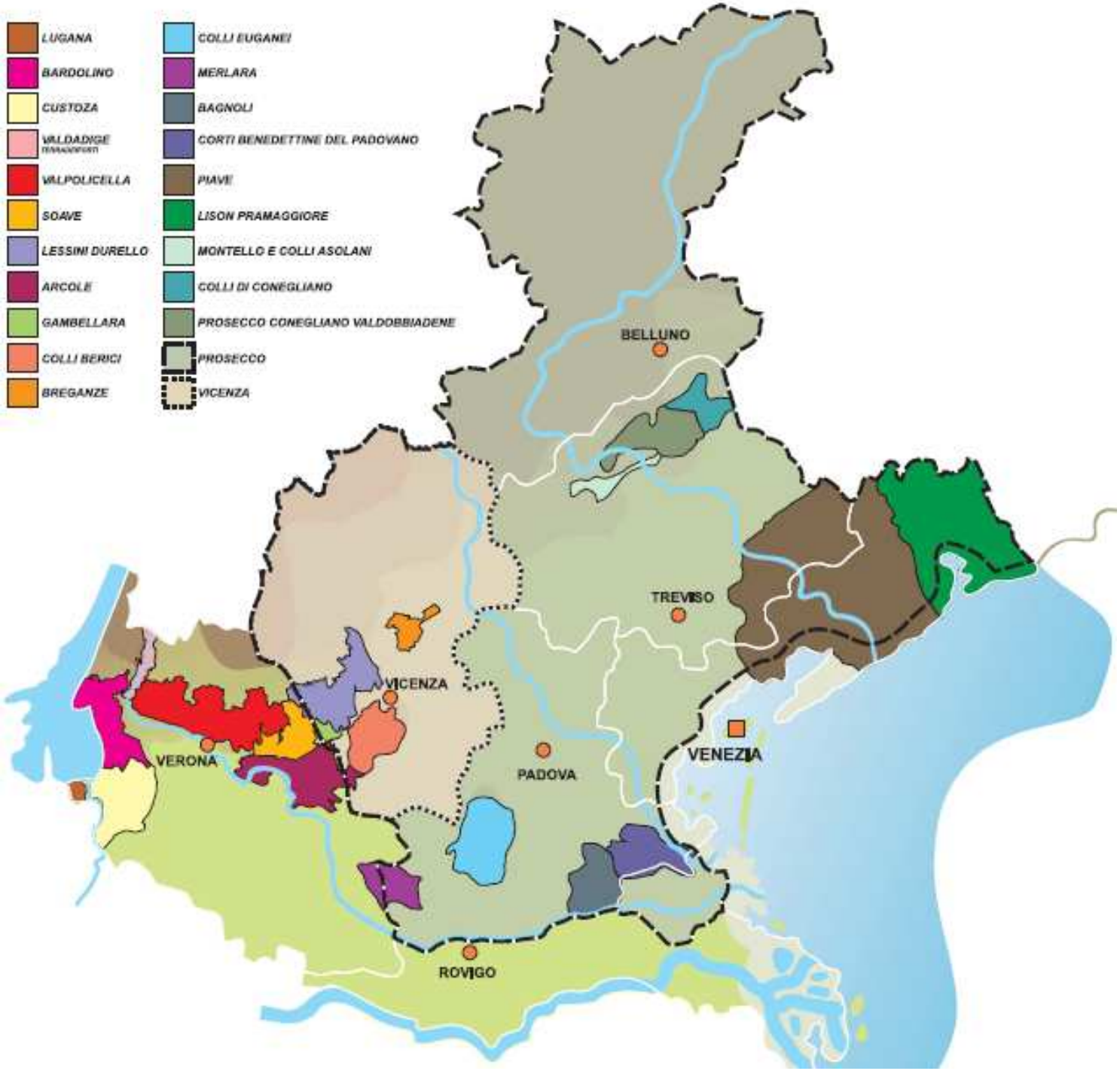
LUGANA
BARDOLINO
CUSTOZA
VALDADIGE
VALPOLICELLA
SOAVE
LESSINI DURELLO
ARCOLE
GAMBELLARA
COLLI BERICI
BREGANZE
COLLI EUGANEI
MERLARA
BAGNOLI
CORTI BENEDETTINE DEL PADOVANO
PIAVE
LISON PRAMAGGIORE
MONTELLO E COLLI ASOLANI
COLLI DI CONEGLIANO
PROSECCO CONEGLIANO VALDOBBIADENE
PROSECCO
VICENZA
BELLUNO
TREVISO
VICENZA
VERONA
PADOVA
VENEZIA
ROVIGO

DOC Colli Berici and DOC Vicenza

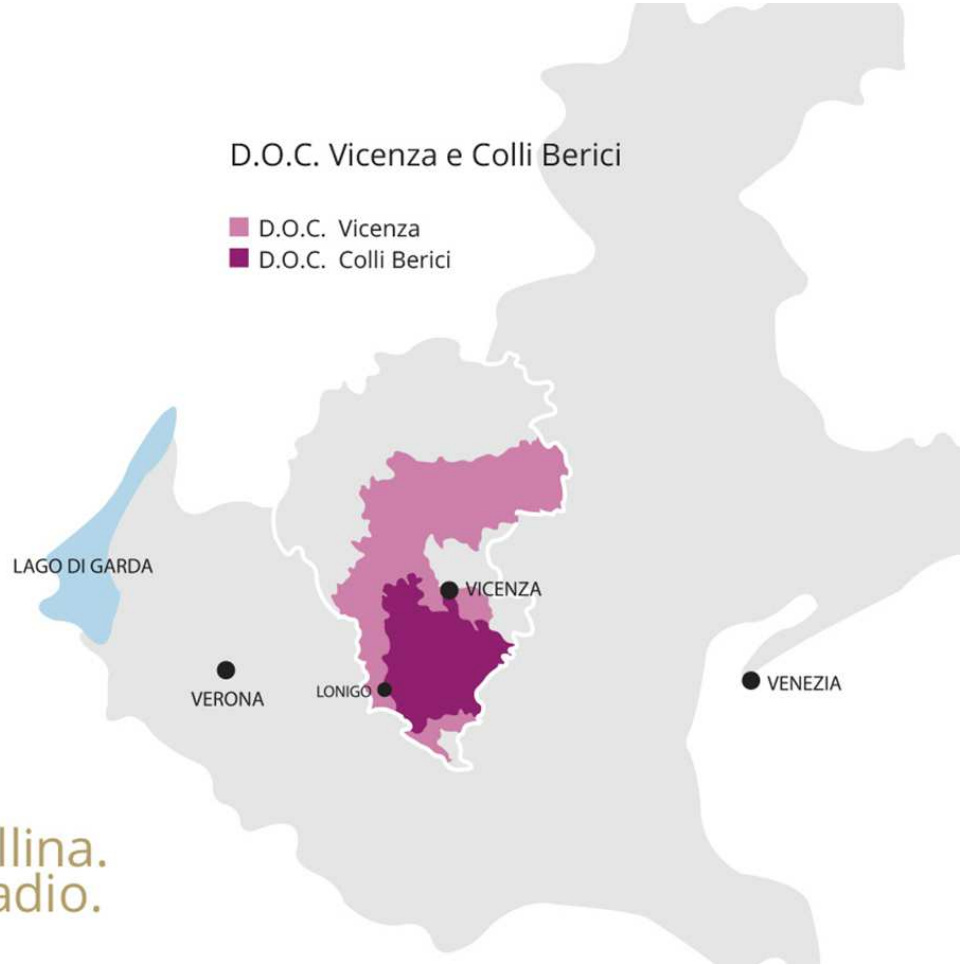

Un incantevole paesaggio
si estende nel cuore del Veneto
tra vigne e coltivi, seguendo
la linea d'incontro tra pianura e collina.
Sono i Colli Berici, le vigne del Palladio.

All the Colli Berici numbers

1 CONSORTIUM

50 BOTTLERS

850 VINE GROWERS

830 HECTARS OF VINEYARDS

1.720.000 BOTTLES COLLI BERICI DOC

200.000 BOTTLES TAI ROSSO DOC COLLI BERICI

Colli Berici
Grape varieties

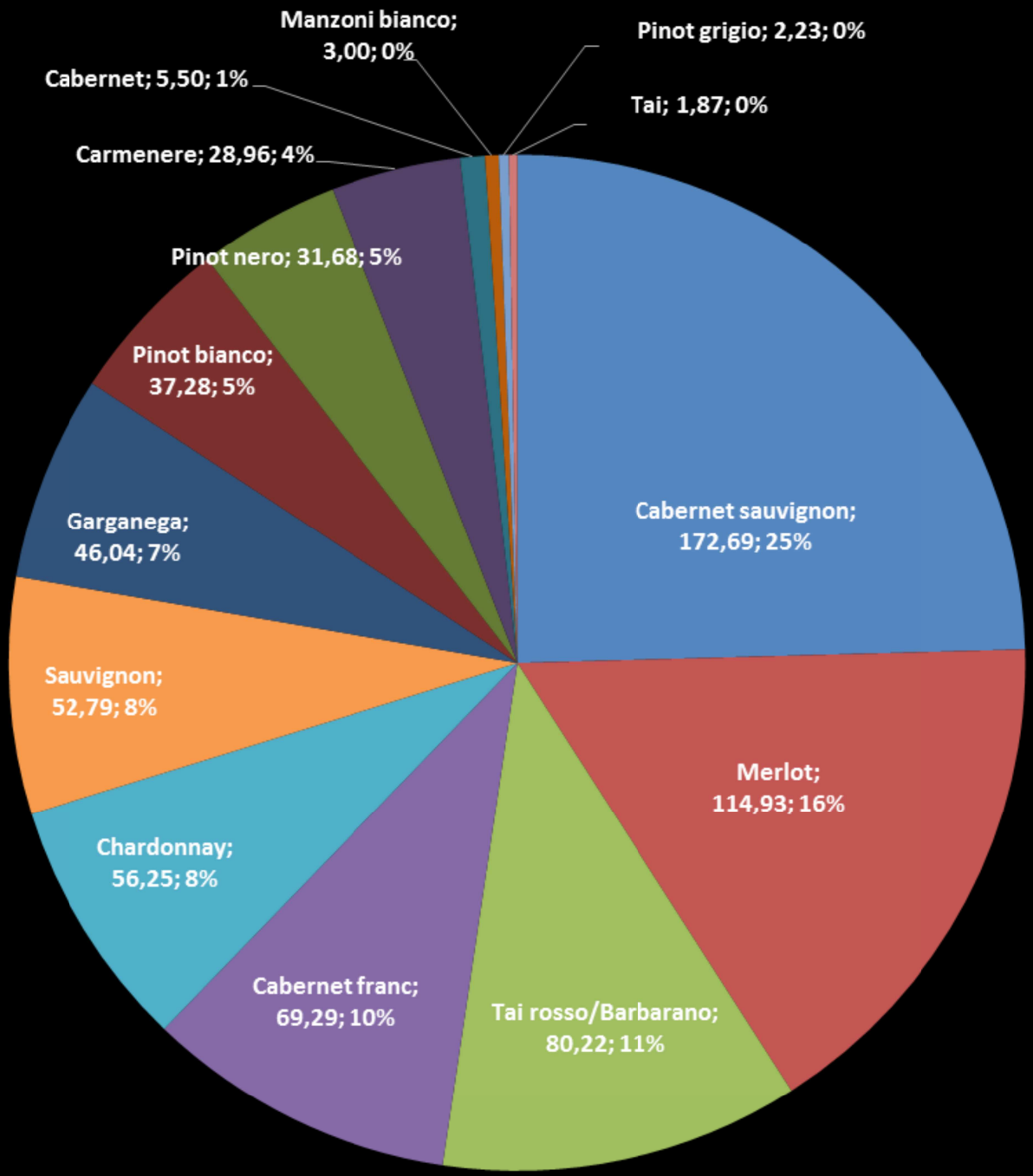

Geological map Colli Berici

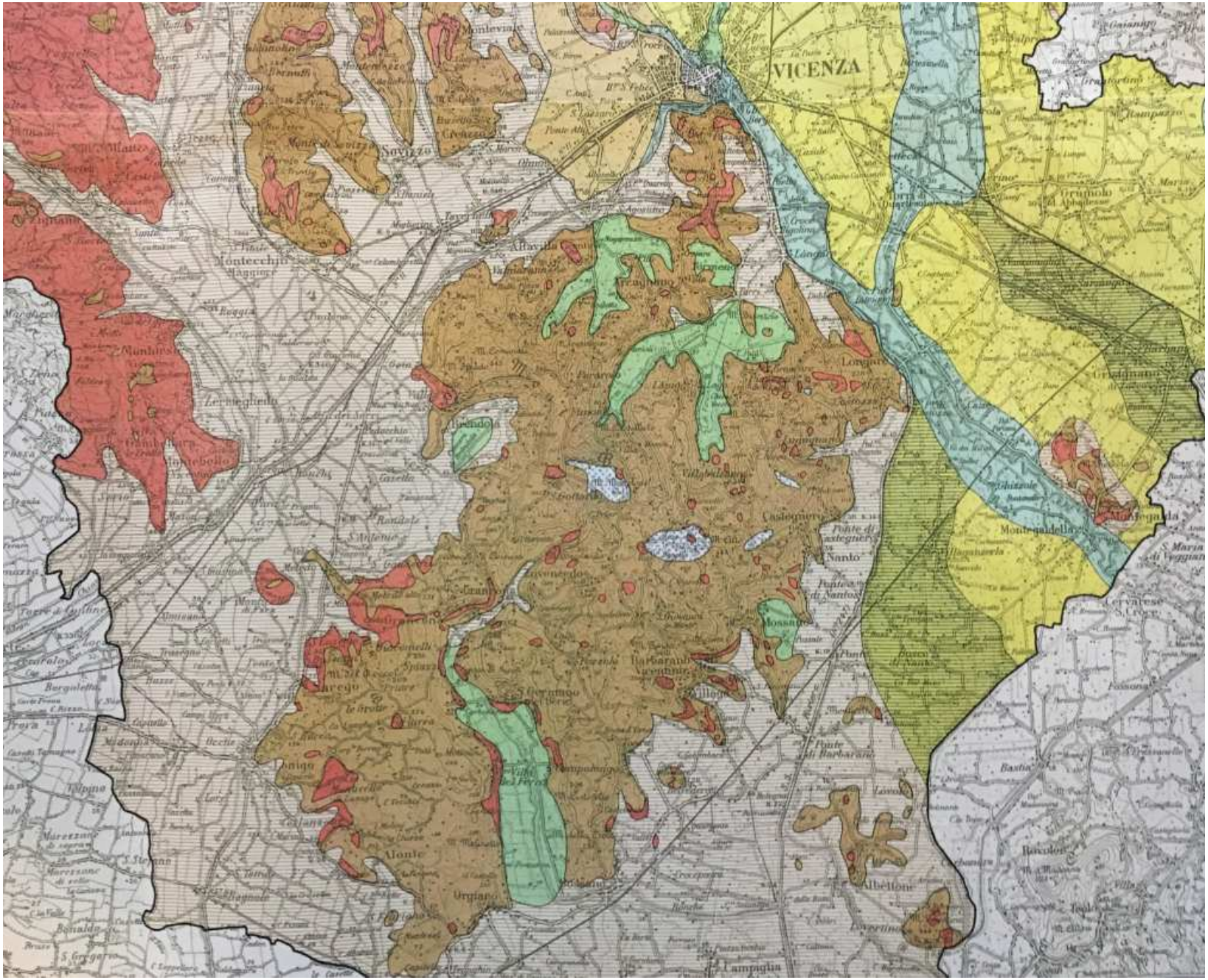

The soils

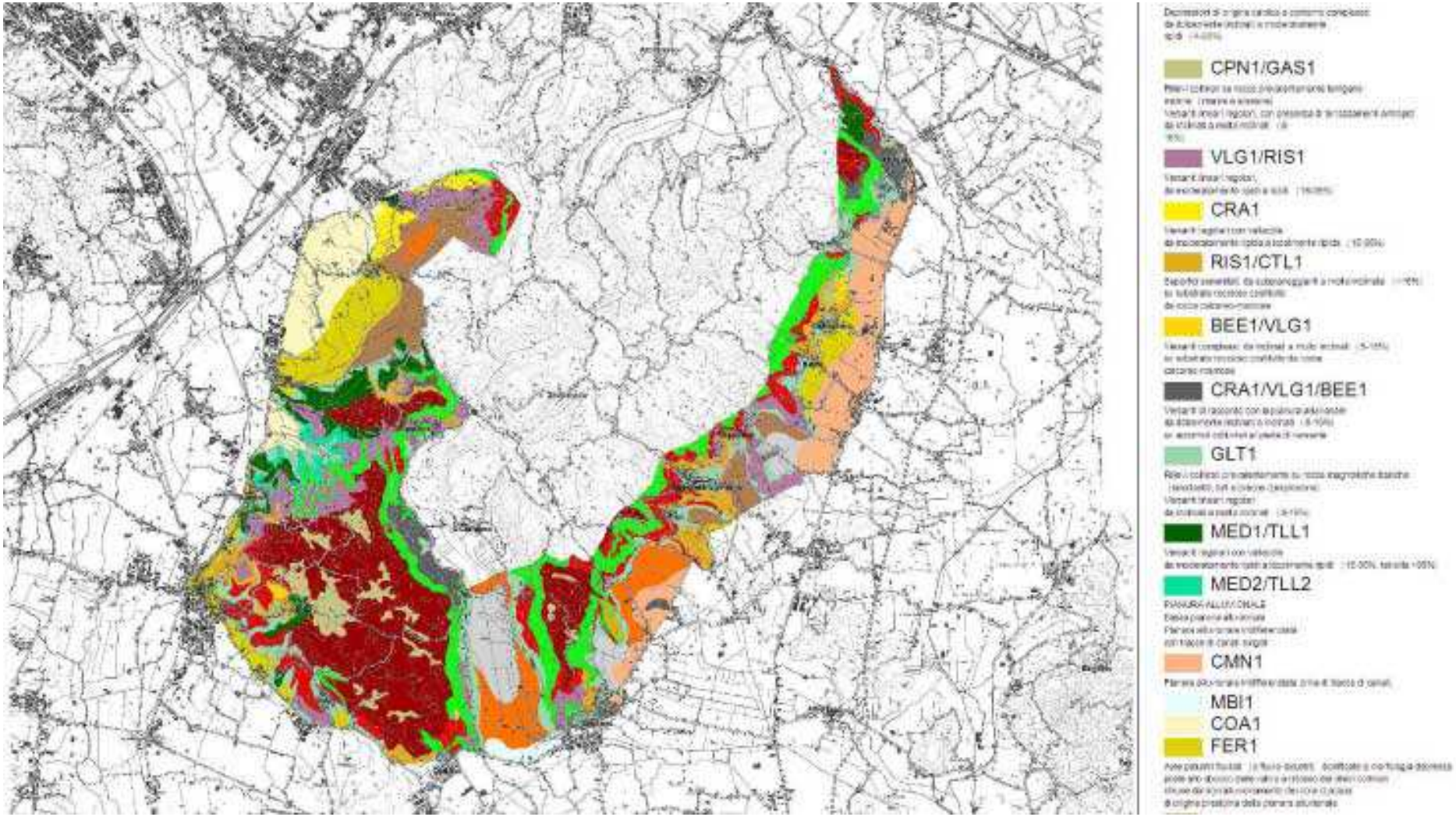
CPN1/GAS1
VLG1/RIS1
CRA1
RIS1/CTL1
BEE1/VLG1
CRA1/VLG1/BEE1
GLT1
MED1/TLL1
MED2/TLL2
CMN1
MBI1
COA1
FER1

Fattori Naturali

- originati da corrugamenti e sollevamenti tettonici (**bradisismo**) – **origine marina**: numerosa presenza di fossili di molluschi, di ricci di mare, coralli e alghe, attribuiscono a questi rilievi un'origine marina, avvenuta attraverso un lunghissimo processo di sedimentazione di resti vegetali e animali.
- **formazioni rocciose calcaree** di natura sedimentaria che si sono evolute in terreni con argille rosse, ricchi di scheletro; sono inoltre presenti una percentuale minore di rocce di origine vulcanica che hanno determinato terreni basaltici ricchi di sali minerali
- **un'altitudine** (300-400 metri) che preserva da nebbie e da gelate tardive e esalta l'azione della radiazione solare con una lunga esposizione giornaliera alla luce
- presenza di depressioni, **cavità e grotte**, tipiche del fenomeno carsico-calcareo, i Colli Berici presentano un buon drenaggio e talvolta, una certa scarsità d'acqua.
- **temperature** particolarmente **miti** fino all'autunno inoltrato, una buona escursione termica tra giorno e notte e una limitata precipitazione annua (500 - 600 mm)

Origine storica e tradizione produttiva

- dall'anno **1000**: la cultura della vite si diffonde grazie a feudatari, vescovi e amministratori comunali
- **1400**: parte nord dei colli Berici e colline di Barbarano interamente coltivati a vite
- **Repubblica Veneta**: impulso viticultura provato dalle cantine costruite nelle ville palladiane
- **Inizi '800**: importazione vitigni di provenienza Bordeaux
- **1973**: riconoscimento della denominazione di origine controllata «Colli Berici»
- il Cabernet franc dei Colli Berici è stato il primo Cabernet DOC in Italia
- **1982**: si costituisce il Consorzio Volontario per la Tutela Vini D.O.C. Colli Berici
- **2001**: nasce la Strada dei Vini dei Colli Berici

VINI COLLI BERICI VICENZA

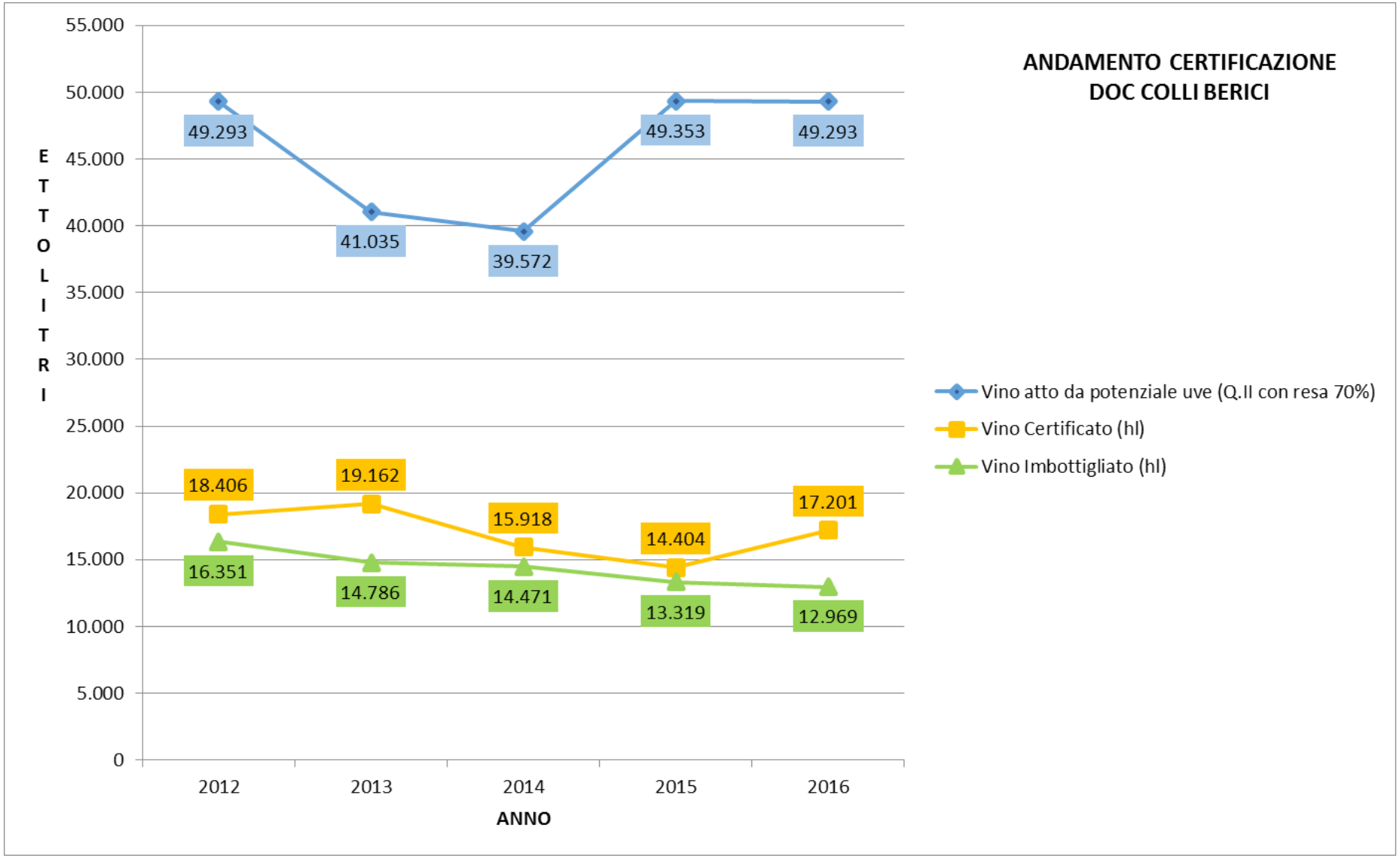
ANDAMENTO CERTIFICAZIONE
DOC COLLI BERICI
ETTOLITRI
55.000
50.000
45.000
40.000
35.000
30.000
25.000
20.000
15.000
10.000
5.000
0
49.293
41.035
39.572
49.353
49.293
18.406
19.162
15.918
14.404
17.201
16.351
14.786
14.471
13.319
12.969
2012
2013
2014
2015
2016
ANNO
Vino atto da potenziale uve (Q.II con resa 70%)
Vino Certificato (hl)
Vino Imbottigliato (hl)

Tai Rosso

	Hl bottled				
	2012	2013	2014	2015	2016
Barbarano	196	219	218	189	201
Tai rosso	2.250	1.527	1.219	1.135	1.312

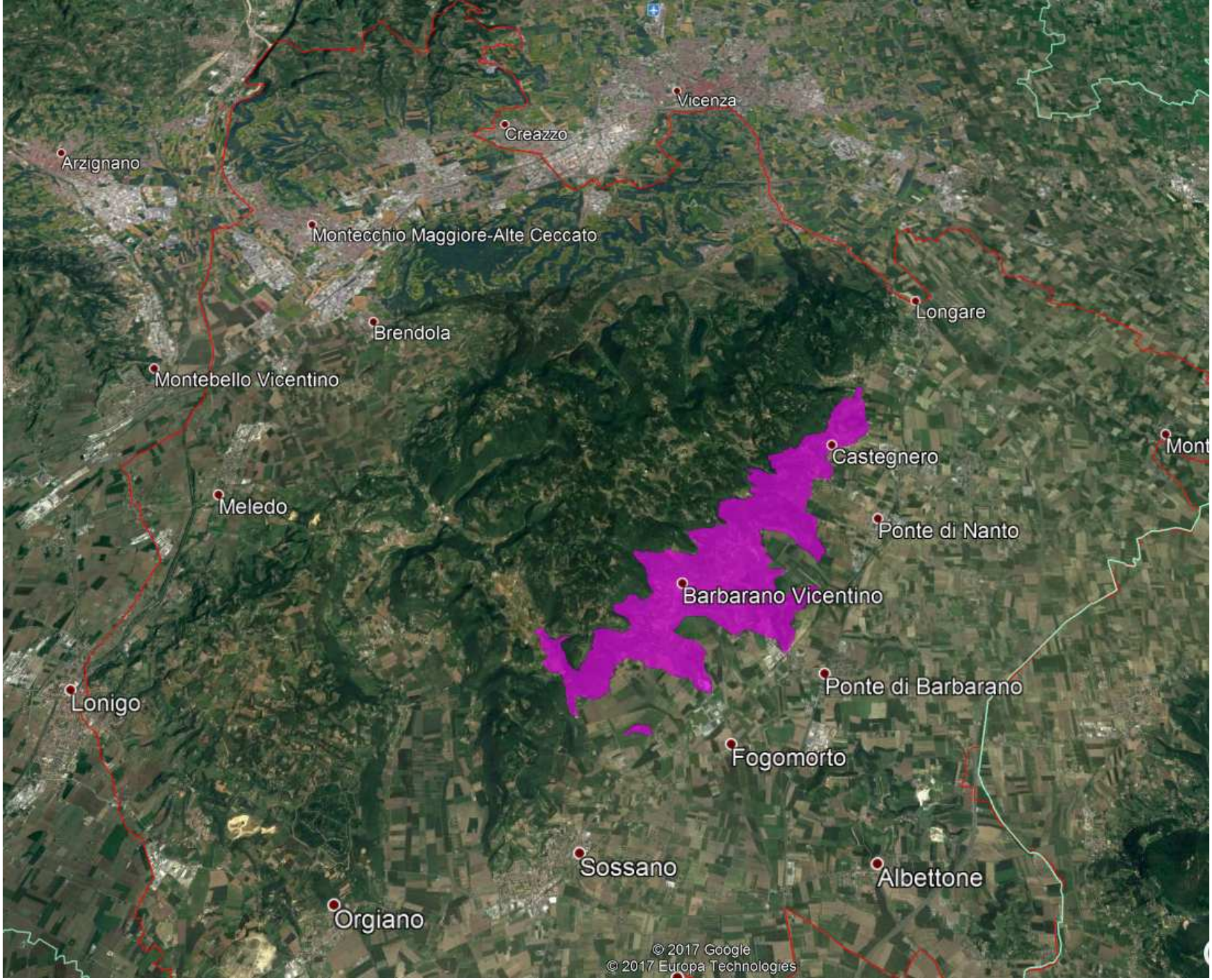
Vicenza
Creazzo
Arzignano
Montecchio Maggiore-Alte Ceccato
Longare
Brendola
Montebello Vicentino
Castegnero
Meledo
Ponte di Nanto
Barbarano Vicentino
Ponte di Barbarano
Lonigo
Fogomorto
Sossano
Albettone
Orgiano
© 2017 Google
© 2017 Europa Technologies

Cabernet Sauvignon

Carmenére

Cabernet Franc

Merlot

		Nanto	Vicenza
anidride carbonica	CO_2	35,60	42,20
biossido di silicio	SiO_2	9,60	1,15
ossido di calcio	CaO	44,15	53,70
ossido di magnesio	MgO	0,60	0,70
allumina	Al_2O_3	4,25	1,55
ossido ferrico	Fe_2O_3	4,10	0,65
ossido di sodio	Na_2O	1,05	0,15
ossido di potassio	K_2O	0,57	0,10

Pietra di Vicenza

Pietra di Nanto

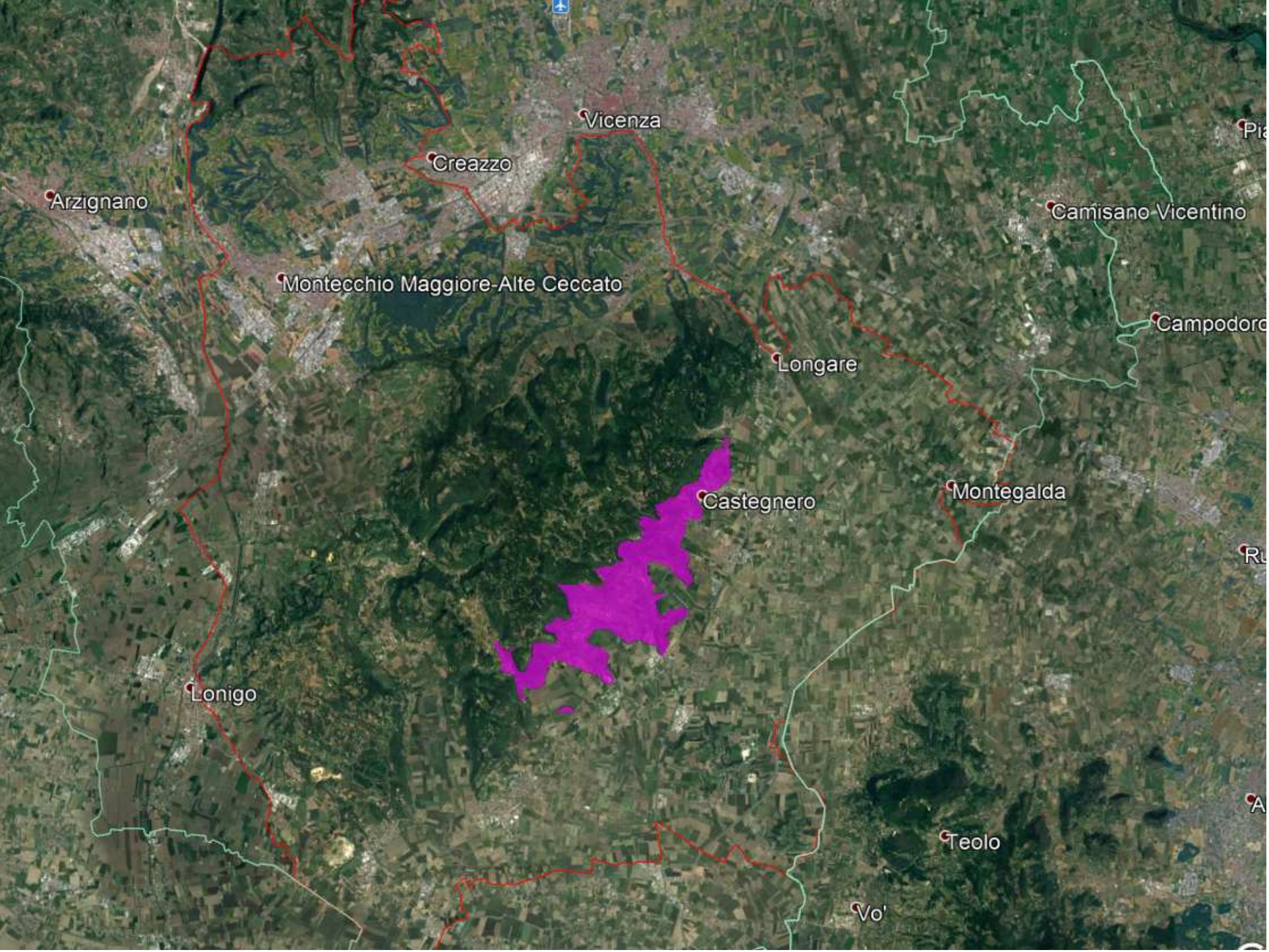
Vicenza
Creazzo
Arzignano
Camisano Vicentino
Montecchio Maggiore-Alte Ceccato
Campodoro
Longare
Castegnero
Montegalda
Lonigo
Teolo
Vo'

THANKS FOR YOUR
ATTENTION